



## Vereinsausflug Saalbach- Hinterglemm 2022



Unsere Unterkunft liegt im wunderschönen Hinterglemm im Salzburger Land und bietet direkten Einstieg in die Trailwelt des Bikecircus Saalbach-Hinterglemm. Im 2011 neubauten Buchegg-Resort sind wir in geräumigen und modernen 4-6 Bett Zimmern untergebracht, welche jeweils über ein eigenes Bad mit Wc verfügen. Dazu gibts morgens ein reichhaltiges Frühstücksbuffet sowie ein abwechslungsreiches Abendbuffet mit Köstlichkeiten aus der Region sowie internationale Speisen.

Darüberhinaus verfügt das Resort über einen

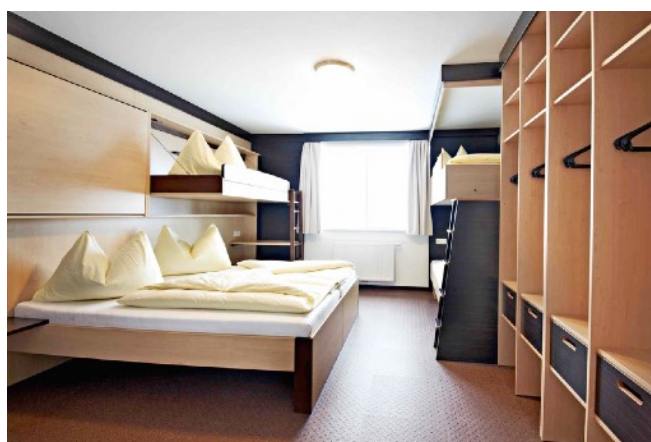

Aufenthaltsraum, ein Kino und über eine Sauna. Geplant ist eine Anreise in der Nacht von Mittwoch auf Donnerstag in Kleinbussen, oder aber im eigenen PKW, sodass am Donnerstag direkt im Bikepark durchgestartet werden kann.

**Termin: 15(16).06. - 19.06.2022**

**Teilnehmerzahl: 45 Personen**

**Alter: ab 16 Jahren\***

**Kosten: 350€ inklusive  
Anreise**

**280€ Eigenanreise**

Veranstalter: Schachtspäddchen e.V.

Leitung: Vorstand Schachtspäddchen

Inklusivleistungen: Unterbringung im 4/6- Bett Zimmer, Halbpension, 3-Tage Liftticket, Jokercard, Versicherungspaket, (Anreise im Kleinbus), Biketransport

Die Anmeldung\*\* wird gültig mit der Anzahlung von 100 € pro Teilnehmer auf das  
Vereinskonto des Schachtspäddchen e.V. **IBAN: DE33 4476 1534 2302 2659 00**  
Die Anmeldefrist endet am 03.04.2022

## Verbindliche Anmeldung:

Name u. Vorname (Hauptanmelder) : \_\_\_\_\_

Anreise :

- Gruppenanreise
- Eigenanreise

Geburtsdatum: \_\_\_\_\_

Adresse: \_\_\_\_\_

Email: \_\_\_\_\_

Namen weiterer Personen die mit angemeldet werden sollen.

Name u. Vorname: \_\_\_\_\_ Geburstdatum: \_\_\_\_\_

Name u. Vorname: \_\_\_\_\_ Geburstdatum: \_\_\_\_\_

Name u. Vorname: \_\_\_\_\_ Geburstdatum: \_\_\_\_\_

Name u. Vorname: \_\_\_\_\_ Geburstdatum: \_\_\_\_\_

**Anmeldung an Lukas Zöller, Karl-Dresler-Straße 35, 57555 Brachbach,  
0175/3836268, Vorstand@schachtspaeddchen.de**

Unterschrift(en) der Teilnehmer:

\_\_\_\_\_

\* Bei der Altersangabe handelt es sich um Anreise **OHNE** Begleitung eines Erziehungsberechtigten. Weiterhin ist die Zahl auch als leicht flexibler Wert zu sehen.

\*\*Mit meiner Unterschrift erkläre ich mich damit einverstanden, dass evtl. Überschüsse (die - genau wie Minusbeträge - bei der Größenordnung einer solchen Maßnahme trotz sorgfältiger Kalkulation immer entstehen können), der zukünftigen Vereinsarbeit zugutekommen.